714 199

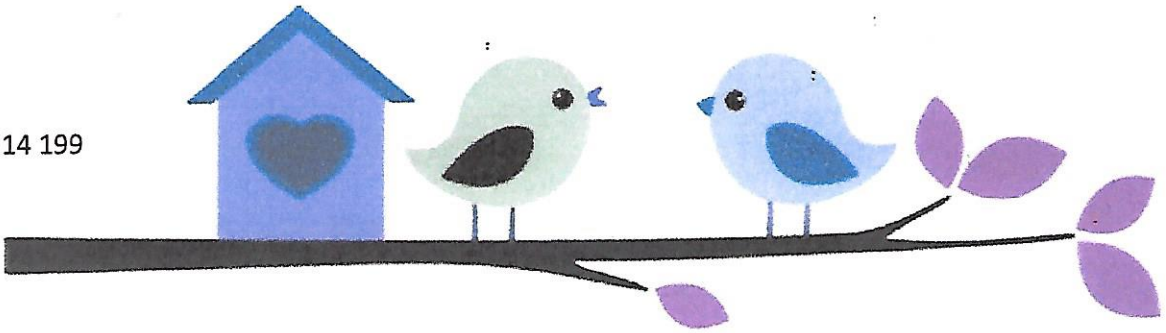

Gregorjevo je praznik povezan z zaljubljenci. Po ljudskem izročilu se namreč, 12. marca, ženijo ptički. Gregojevo ali sveti Gregor je včasih pomenil preobrat v življenju ljudi.

Začela se je pomlad, dnevi so se začeli daljšati in tako niso več potrebovali svetilk.

V torek, 12. marca bomo **spuščali Gregorčke**, ki jih boste izdelali po navdihu, in sicer dopoldne v vrtcu, šoli ali doma, **popoldne pa od 17.ure dalje pri**

Srednji poklicni in strokovni šoli Zreče.

V veliki družbi bodo, PGD Zreče, ZŠAM Zreče,otroci vrtca, učenci in vsi, ki želijo pokloniti nasmeh in pozdraviti pomlad.

Poiščite idejo za vašega Gregorčka in ga ob lepih mislih in

v dobri družbi spustite po brzicah reke Dravinje.

Vabimo vas k sodelovanju, saj bomo naše mesto na ta dan spremenili v

mesto ljubezni, radosti, spoštovanja , dobrih želja in nasmehov.

Člani Turističnega društva Zreče, VGC Zreče, PGD Zreče in ZŠAM Zreče, da se nam pridružite in z nami stopite v pomladanski in predpraznični čas.

Vse informacije na 041 714 19 – Marinka Kovše TD Zreče in
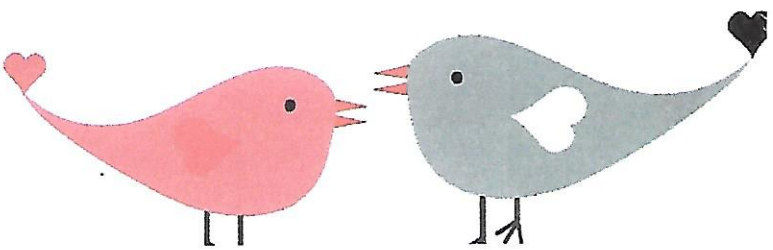
na 051 367 658 VGC Zreče -Tatjana Milosavljevič.